



Actividades de Minería Ilegal ACR Maijuna Kichwa

II encuentro Regional Amazónico sobre Minería

Biol. Víctor A. Reátegui N. 26 octubre de 2022



Ubicación e Importancia de las Áreas de Conservación Regional (ACR MK)

El ACR esta ubicado en la jurisdicción de la provincia del Putumayo los distritos del Napo, Las Amazonas (provincia maynas) y pevas (provincia de Mariscal Ramón Castilla) departamento de Loreto.

Con una extensión de 391.032.89 a).

Las ACR se establecen principalmente para **conservar** la diversidad biológica, **mantener** la continuidad de los procesos ecológicos esenciales y los servicios ambientales que de ellos se deriven.

Además, pueden **conservar** valores asociados de interés cultural, paisajístico y científico, contribuyendo a fortalecer la identidad cultural del poblador, **proteger** zonas de agrobiodiversidad, **promover** actividades compatibles con los objetivos de conservación como la educación ambiental, investigación y el turismo sostenible.



Objetivos del Área de Conservación Regional Maijuna Kichwa

- ✓ Mantener el estado de conservación de los ecosistemas de bosque de altura, bosque inundable, aguajal, ríos y sus servicios ecosistémicos, así como las especies priorizadas de fauna silvestre terrestre, recurso pesquero y recursos forestales no maderables, en beneficio de las comunidades Maijuna y Kichwa.
- ✓ Promover el aprovechamiento sostenible de los recursos naturales al interior del ACR MK y su zona de la influencia garantizando la generación de beneficios económicos para las comunidades locales.
- ✓ Propiciar la consolidación de la co-gestión del ACR MK conjuntamente con las diversas instituciones y actores vinculados al área de conservación; así como revalorizar la identidad de las culturas Maijuna y Kichwa.



Las ACR de Loreto, aportan un total de 2'199,885.09 hectáreas de superficie de bosque conservados.



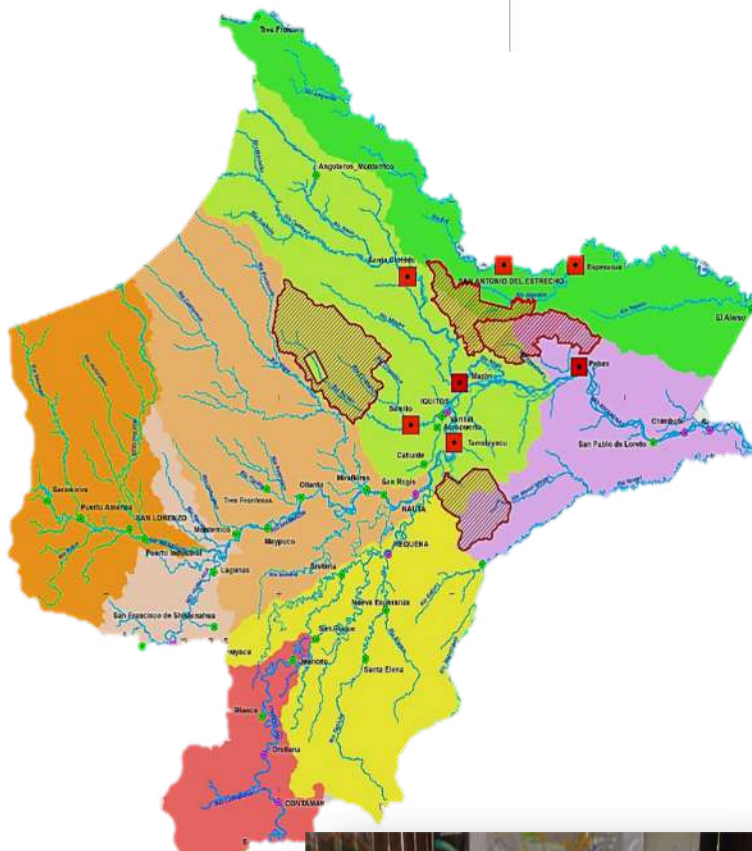

Organización Local de Vigilancia

«Comunal Tamshiyac u Tahuayo»	13 Comités de Vigilancia Comunal, con 172 miembros activos
Ampiyacu Apayacu	15 Comités de Vigilancia Comunal, con 430 miembros activos
Alto Nanay - Pintuyacu - Chambira	5 Comités de Vigilancia Comunal, con 180 miembros activos
Maijuna Kichwa	7 Comités de Vigilancia Comunal, con 166 miembros activos
TOTAL	38 Organizaciones locales de Vigilancia Comunal, con 948 miembros activos



Comité de Gestión y la cogestión





Amenazas por cada ACR



N°	AMENAZAS	Área de Conservación Regional			
		CTT	AA	ANPCH	MK
1	Tala ilegal	X	X	X*	X
2	Caza furtiva	X	X	X	X
3	Pesca ilegal	X	X	X	X
4	Cultivo ilícito (Delito)	X	X	X	X
5	Minería aluvial (Delito ambiental)			X	X
6	Perdida de la cultura indígena			X	X

* Palo redondo, hoja de «irapay» y madera rolliza.

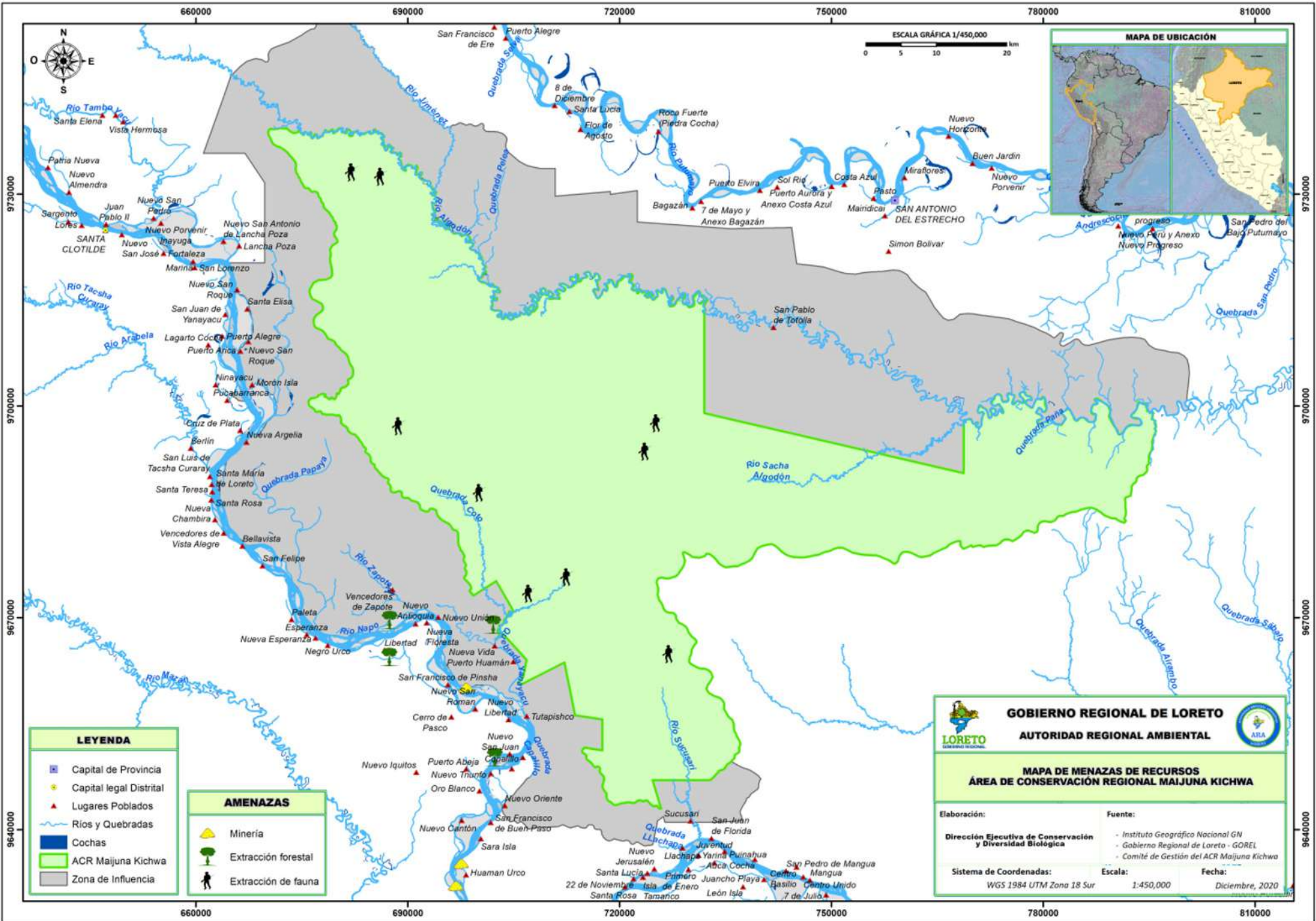

LEYENDA

- Capital de Provincia
- Capital legal Distrital
- Lugares Poblados
- Rios y Quebradas
- Cochias
- ACR Maijuna Kichwa
- Zona de Influencia

AMENAZAS

- Minería
- Extracción forestal
- Extracción de fauna

GOBIERNO REGIONAL DE LORETO
AUTORIDAD REGIONAL AMBIENTAL

MAPA DE MENAZAS DE RECURSOS
ÁREA DE CONSERVACIÓN REGIONAL MAIJUNA KICHWA

Elaboración:	Fuente:
Dirección Ejecutiva de Conservación y Diversidad Biológica	- Instituto Geográfico Nacional GN - Gobierno Regional de Loreto - GOREL - Comité de Gestión del ACR Maijuna Kichwa
Sistema de Coordenadas:	Escala:
WGS 1984 UTM Zona 18 Sur	1:450,000
	Fecha:
	Diciembre, 2020

MAPA DE MINERÍA ILEGAL EL PAISAJE PUCACURO - NANAY - NAPO

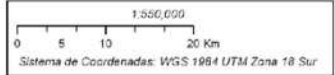
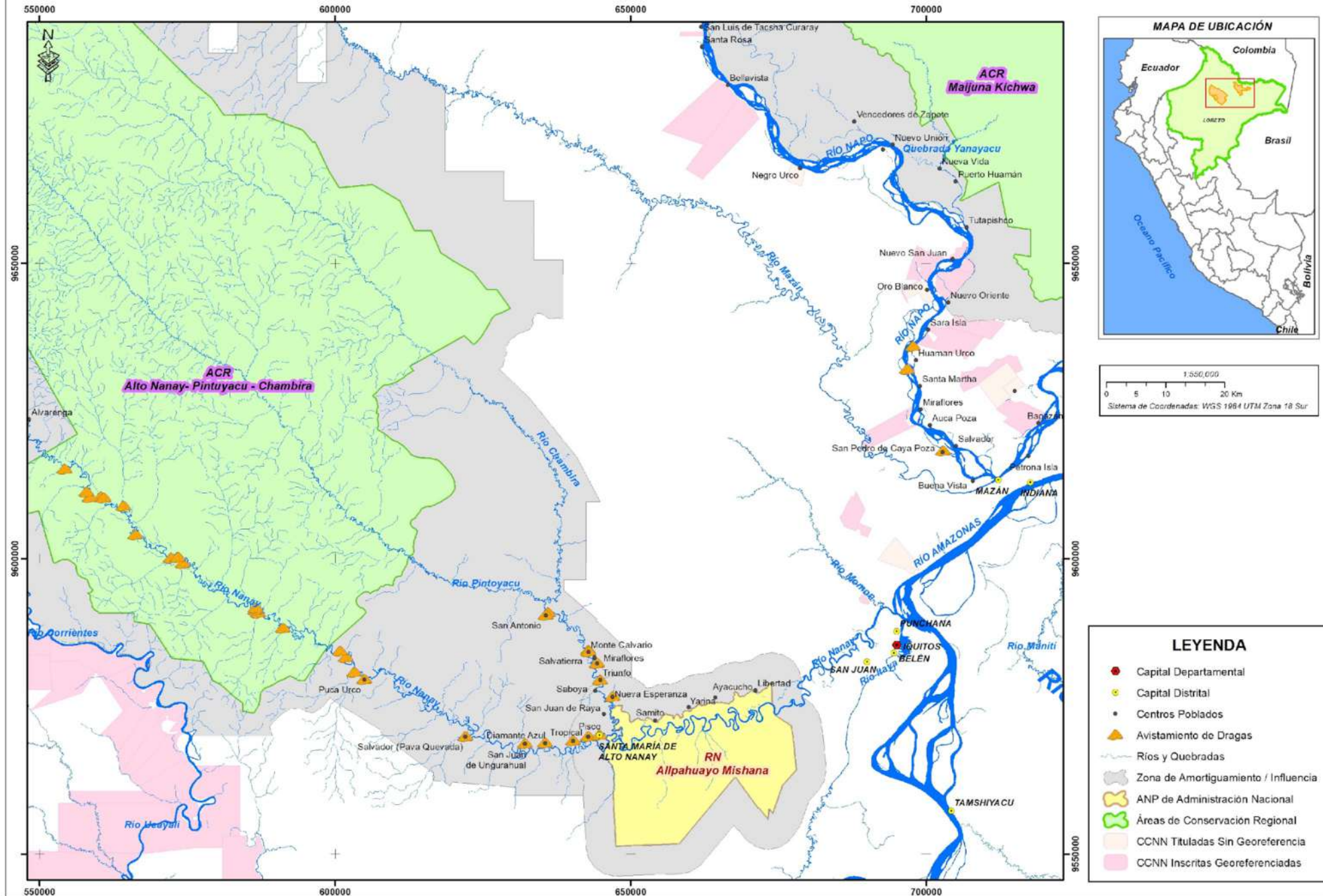



Intervención realizada en sector medio del Rio Napo- ACR MK-22/10/2019.

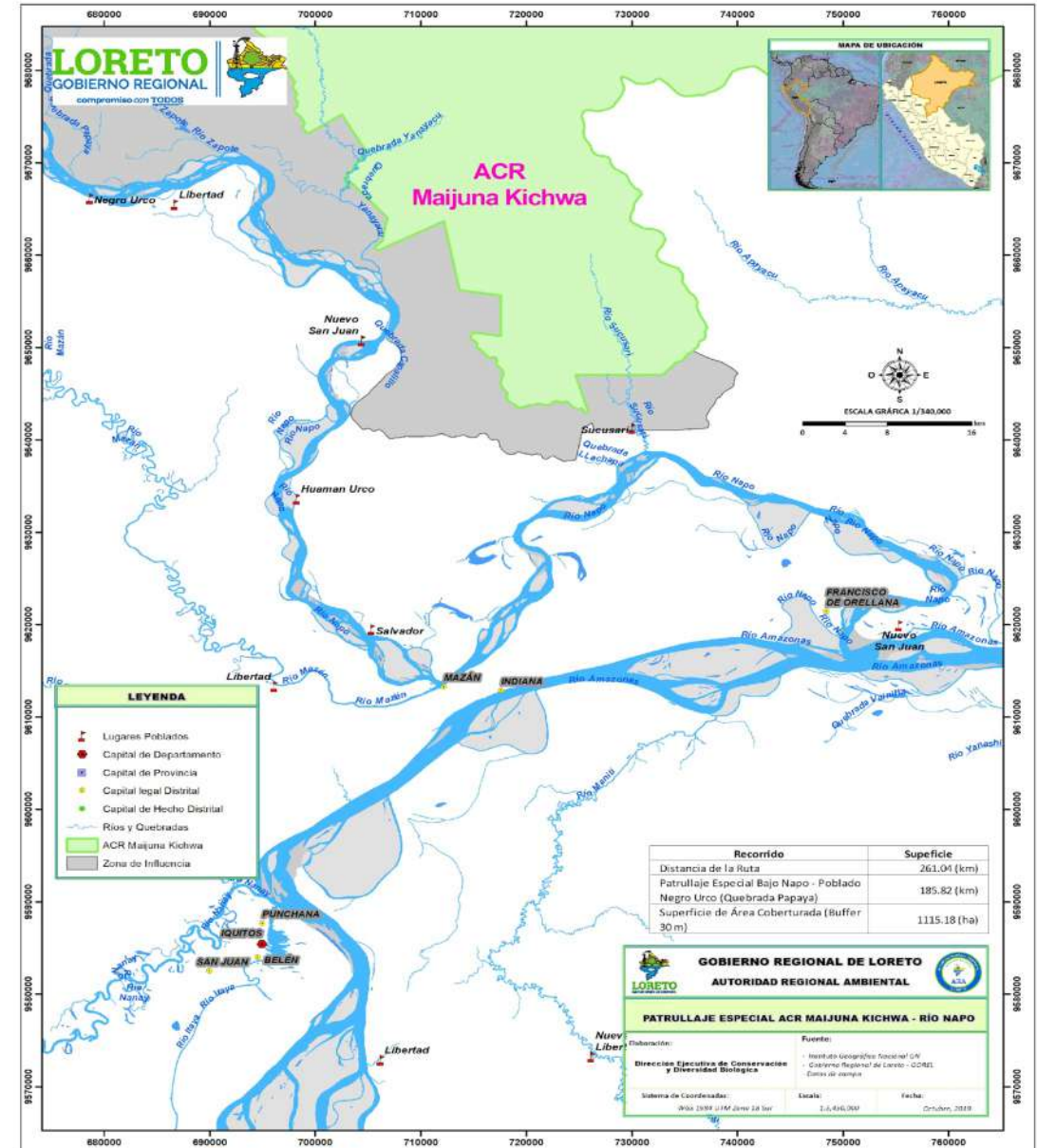

Reportes de minería ilegal del ACR Maijuna Kichwa- 2017,2018, 2019

Primer reporte 25 /07/2017, 25/03/2018, Se observaron presencia de dragas en el sector de Nuevo San Lorenzo viejo(informe N° 014-2018-RL-R-ARA LORETO.

29/05/2018, se observaron 2 dragas 1 en recodo de CCNN Nueva Unión y 1 en CCNN S A de Lancha Poza.

El 2019, se incremento presencia de draas, el 20 septiembre 2019, la FEMA apertura la carpeta fiscal N° 2506015200-2019-204.



Reporte ACR MAIJUNA KICHWA-2021

9/07/2021; dragas artesanales en el sector de la comunidad Nuevo San Román con coordenadas: 0676974- 9668334 y comunidad nativa de Nuevo Oriente con coordenada 70 3838- 9656346.

Del 7/08/2021 una (01) draga en el la boca de la quebrada Yanayacu colindante a la comunidad de Tutapishco.

20 agosto APU comunal vía teléfono, informa de 2 dragas artesanales en el sector de la comunidad de Nueva Unión y CCNN de Nueva Floresta, vía WhatsApp se informa FEMA turno.





Reporte ACR MAIJUNA KICHWA-2022

25 /08/ al 3 /09/2022, se reportaron 7 dragas artesanales en sector de la comunidades nativas de Puerto uaman Nueva Unión, Cruz de plata y morón Isla-Rio Napo.

reporte de miembro de OLV Nueva Vida el 3 setiembre se observa la presencia de 01 dragas artesanales en la quebrada yanayacu, imagen fotográfica de miembro e OLV.





CONCLUSIONES Y RECOMENDACIONES

- 1. El ACR Maijuna Kichwa, mantiene los ecosistemas de bosque de altura, bosque inundable, aguajal, así como las especies priorizadas de fauna silvestre terrestre , acuática y recursos forestales no maderables en beneficio de los pueblos Maijuna y Kichwa.**
- 3. Desde julio del 2017, ya se realizaron los reportes de Minería ilegal, asta el 3 septiembre 2022. see realizó el reporte documentado a la autoridad competente FEMA y Policía Nacional.**
- 1. Se realizaron y deberán continuar las reuniones de coordinación del sistema de control y vigilancia para fortalecer la colaboración interinstitucional y las estrategias de intervención conjunta ante la minería aluvial.**



Gracias por su atención...



